TECHE UDINE

MANOSCRITTI

FONDO PRINCIPALE

Manoscritto n. P_MSS_2542_007

Nel Fondo Principale sono confluiti la maggior parte dei lasciti manoscritti pervenuti alla Biblioteca Civica «Vincenzo Joppi» nel corso del tempo: si tratta perciò di un fondo composito nel quale è possibile trovare manoscritti di argomento liturgico, scientifico, giuridico, botanico e altro.

Collocazione:

Biblioteca Civica "Vincenzo Joppi", Udine
https://www.techeudine.it/fondo-principale
https://www.sbhu.it/

Ai benevoli associati dell' Educatore e del Giovinetto Italiano

Milano li

Egregio Signore!

Il sottoscritto, già redattore dell' Educatore e del Giovinetto Italiano periodici dedicati dal 1849. al 1853. a promuovere ed appoggiare anche fra noi in via polemica ed esempio i gravi interessi dell' Educazione e dell' Istruzione, ottenne al nuovo anno 1855. di dare in luce un nuovo giornale col titolo Il Caffè, Gazzettino di Lettere, Arti, Scienze, Industria, Commercio, Teatri ed Annunzi. I nomi di un Verri, di un Frisi, di un Beccaria, che nella medesima Città, ma in altri tempi, venivano pubblicando un giornale collo stesso titolo, farà sì che esso venga gradito anche da Lei, che ci fu in altre pubblicazioni consimili cortese del suo patrocinio, degnandosi onorarlo della sua sottoscrizione e di quella de' suoi amici, ove dal saggio del primo numero quì unito lo trovasse meritevole di tanto incoraggiamento.

Coglie quest'occasione per protestare alla S. V. la stima riverente onde ha l'onore di essere

Devotissimo servo
Insf.re Vincenzo De Castro.

N.B. Per associarsi basterà rispedire sottofascia il qui unito Invito d'associazione firmato con marca postale da 6.m 5. coll'opportuna indicazione del nome cognome e domicilio dell'associato, diretto al Ufficio del Giornale il Caffè Milano.- 6.da dei Fiori Chiari n.o 1915.

Lit. Bertotti

All'Egregio e Ch.mo Signore

Ippolito Nievo

Presso gli Amici

Mantova

ms 2542/4

Ai benevoli associati
dell' Educatore e del Giovinetto Italiano

Milano li

Egregio Signore!

Il sottoscritto, già redattore dell' Educatore e del Giovinetto Italiano periodici dedicati dal 1849. al 1853. a promuovere ed appoggiare unite fra noi in via polemica ed esempio i gravi interessi dell' Educazione e dell' Istruzione, ottenne col nuovo anno 1855. di dare in luce un nuovo giornale col titolo Il Caffè, Gazzettino di Lettere, Arti, Scienze, Industria, Commercio, Teatri ed Annunzi. I nomi di un Verri, di un Frisi, di un Beccaria, che nella medesima Città, ma in altri tempi, venivano pubblicando un giornale collo stesso titolo, farà sì che esso venga gradito anche da Lei, che ci fu in altre pubblicazioni consimili cortese del suo patrocinio, degnandosi onorarlo della sua sottoscrizione e di quella de' suoi amici, ove dal saggio del primo numero quì unito lo trovasse meritevole di tanto incoraggiamento.

Colgo quest'occasione per protestare alla S. V. la stima riverente onde ha l'onore di essere

Devotissimo servo
Insf.e Vincenzo De Castro.
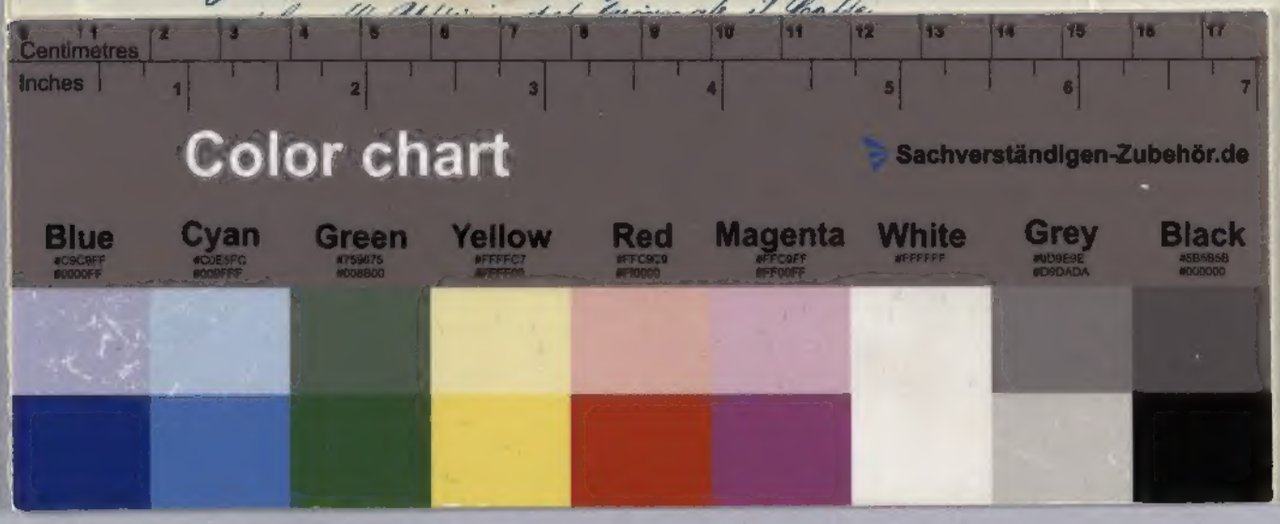
N.B. Per associarsi basterà rispedire sottofascia il quì unito Invito d'associazione firmato con marca postale da Cent.mi 5. coll'opportuna indicazione del nome cognome e domicilio dell'associato, diri-